



INSTITUTO FEDERAL

Rio de Janeiro
Campus Pinheiral

REUNIÃO GERAL DE PRESTAÇÃO DE CONTAS 2019/1

MARCOS FABIO DE LIMA MIRANDA
DIRETOR GERAL

CLAUDIO LUIS SOUZA PINTO
DIRETOR DE ENSINO

SANDRO LUÍZ BATISTA MACHADO
DIRETOR DE ENSINO

NELSON OSCARANHA G COSTA
DIRETOR DATEP

ROSANGELA ANTUNES TERRA
DIRETORA DE PPI

LEONARDO CAMPOS
CHEFE DE GABINETE

THAMIRES LOPES
SECRETARIA DIREÇÃO GERAL



SEM JAM BEM-VINDOS

AO FUTURO

SEM JAM BEM-VINDOS

AO FUTURO

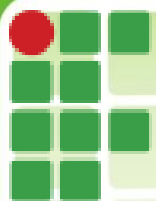

INSTITUTO FEDERAL

Rio de Janeiro

Campus Pinheiral

PLANO DE METAS 2018 a 2038

PLANO DIRETOR

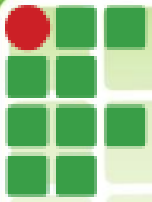

INSTITUTO FEDERAL

Rio de Janeiro
Campus Pinheiral

01 - Ser humilde

02 - Estar pronto para aprender

03 - Pessoas certas nos lugares certos

04 - Arte: Fazer pelas mãos dos outros

PLANO DE METAS PARA O IFRJ CAMPUS PINHEIRAL 2018 A 2038

	2018	2019	2020	2021	2022	2023	2024	2025	2026	2027	2028	2029	2030	2031	2032	2033	2034	2035	2036	2037	2038
CURSOS TÉCNICOS INTEGRADOS E CONCOMITANTES	758	773	744	727	744	744	744	744	744	744	744	744	744	744	744	744	744	744	744	744	744
LICENCIATURA EM COMPUTAÇÃO	113	186	227	227	227	227	227	227	227	227	227	227	227	227	227	227	227	227	227	227	227
POS-GRADUAÇÃO D. R. SUSTENTABILIDADE	20	34	34	34	20	20	0	0	0	0	0	0	0	0	0	0	0	0	0	0	0
MESTRADO DESENVOLVIMENTO REGIONAL	0	0	0	0	20	34	34	34	34	34	34	34	34	34	34	34	34	34	34	34	34
PÓS-GRADUAÇÃO ÁREA ALIMENTOS	0	0	0	20	34	34	34	34	34	34	34	34	34	34	20	14	0	0	0	0	0
PÓS-GRADUAÇÃO EDUCAÇÃO DIREITOS HUMANOS	0	0	20	34	34	34	34	34	34	34	34	34	20	14	0	0	0	0	0	0	0
LICENCIATURA EM CIÊNCIAS BIOLÓGICAS	0	0	80	148	218	284	284	284	284	284	284	284	284	284	284	284	284	284	284	284	284
BACHAREL EM AGRONOMIA	0	0	0	80	148	218	284	362	362	362	362	362	362	362	362	362	362	362	362	362	362
MEDICINA VETERINÁRIA OU ZOOTECNIA	0	0	0	0	0	80	148	218	284	284	284	284	284	284	284	284	284	284	284	284	284
ENSINO A DISTÂNCIA (POS + FIC + TÉCNICOS + GRADUAÇÃO)	0	0	100	400	600	600	600	600	600	600	600	600	600	600	600	600	600	600	600	600	600
TOTAL ALUNOS	891	989	1206	1670	1843	2173	2289	2426	2483	2483	2483	2483	2479	2479	2446	2439	2426	2426	2426	2426	2426
NÚMERO DE DOCENTES POR ANO	84	87	91	100	110	116	120	120	122	122	122	122	122	122	122	122	122	122	122	122	122
NÚMERO DE TÉCNICOS POR ANO	82	84	88	100	100	100	100	100	100	100	100	100	100	100	100	100	100	100	100	100	100
RELAÇÃO ALUNO/PROFESSOR	11	11	13	17	18	19	19	20	20	20	20	20	20	20	20	20	20	20	20	20	20
DOCENTES/246 (DISPONIBILIDADE)	36	33	29	20	10	5	0	0	-2	-2	-2	-2	-2	-2	-2	-2	-2	-2	-2	-2	-2
TÉCNICOS/246 (DISPONIBILIDADE)	8	6	4	-10	-10	-10	-10	-10	-10	-10	-10	-10	-10	-10	-10	-10	-10	-10	-10	-10	-10
SERVIDORES TOTAL	188	171	177	200	210	216	220	220	222	222	222	222	222	222	222	222	222	222	222	222	222
CONTRATAÇÃO DOCENTES	0	3	4	9	10	6	6	0	2	0	0	0	0	0	0	0	0	0	0	0	0
CONTRATAÇÃO TÉCNICOS	0	2	2	14	0	0	0	0	0	0	0	0	0	0	0	0	0	0	0	0	0

Gestão 2018- 2022: Marcos Fabio - Direção Geral; Claudio Luis Diretor de Ensino Médio Técnico; Nelson Diretor Produção; Rosangela Diretora de Extensão Pesquisa; Sandro Diretor Administrativo

METODOLOGIA PARA ELABORAÇÃO DO PLANO DIRETOR

PROPOSTA PD

COLEGIADOS/ TÊC
ADM/ ALUNOS

COMISSÃO
TÉCNICA

AUDIÊNCIA PÚBLICA

CONCLUSÃO

COCAM

REUNIÃO
GERAL



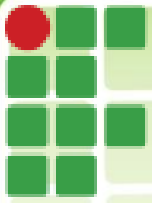

INSTITUTO FEDERAL

Rio de Janeiro

Campus Pinheiral

DIREÇÃO DE ADMINISTRAÇÃO



INSTITUTO FEDERAL

Rio de Janeiro

Campus Pinheiral

ORGANOGRAMA ADMINISTRAÇÃO

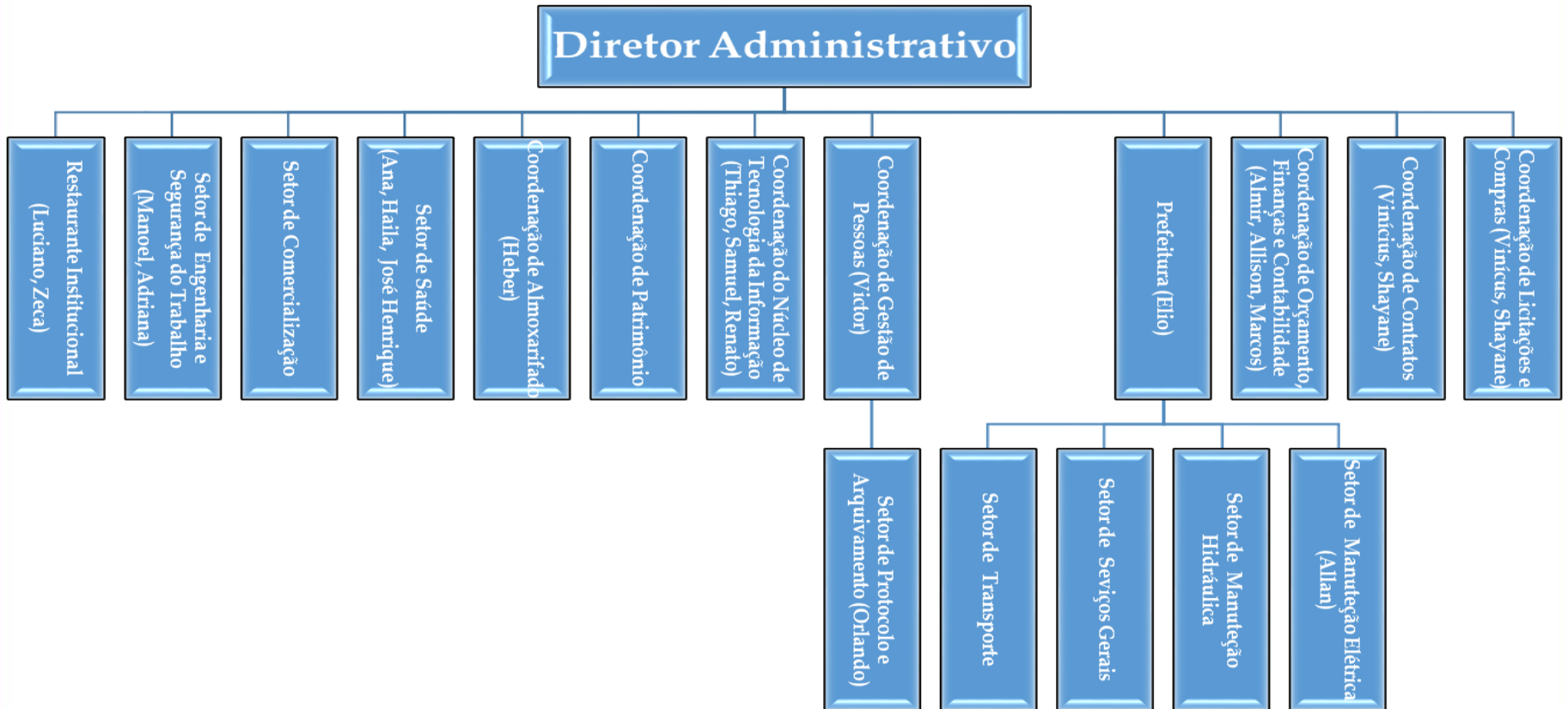

Ações desenvolvidas pela Direção de Administração

- Conclusão da reforma do alojamento e restaurante
- Inauguração laboratório de panificação;
- Instalação de ar condicionado salas do pavilhão 1 e sala dos professores;
- Aquisição de projetores novos;
- Contratação da nova cantina;
- Construção do telhado da balança na bovino
- Inventário no almoxarifado

Ações desenvolvidas pela Direção de Administração

- Entrega do laboratório 05 de informática com 33 novos computadores;
- Manutenção de 18 nobreaks;

COMISSÃO DE INVENTÁRIO E DESFAZIMENTO DE BENS

SETORES	BENS PATRIMONIADOS	BENS SEM PATRIMÔNIO
63	1499	1153

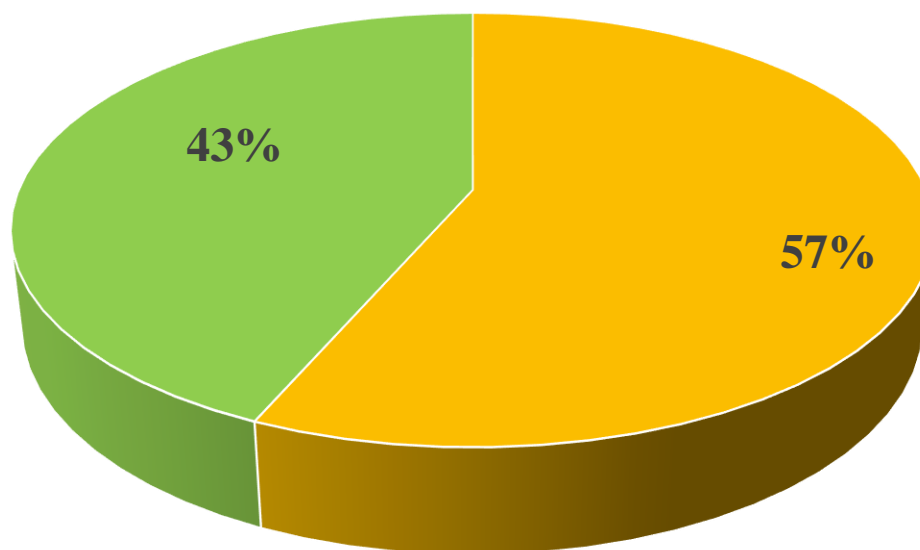

■ BENS PATRIMONIADOS ■ BENS SEM PATRIMÔNIO

CSTI

NÚMERO DE ATENDIMENTOS

Suporte a Usuário (Discentes)	298
Suporte a Usuário (Técnicos)	146
Suporte a Usuário (Docentes)	117
Manutenção de Computadores	106
Reparos de Rede	40
Instalação de Softwares	225
Criação de Usuários	196
TOTAL	1128

SERSA

NÚMERO DE ATENDIMENTOS

ALUNOS	468
SERVIDORES	160
TERCEIRIZADOS	96
PÚBLICO EXTERNO	07
TOTAL	731

PREFEITURA

MÊS	VIAGENS	KM
JANEIRO	16	2.370
FEVEREIRO	28	2.526
MARÇO	12	1.524
ABRIL	21	3.925
MAIO	33	4.408
JUNO	32	3.653
TOTAL	142	18.406

PROCESSOS DE CONTRATAÇÃO

Pregões realizados	06
Dispensas	14
Inexigibilidades	03
Contratos firmados	06
Adesões solicitadas	00
Adesões concedidas	00
Participações em IRP	18
Atas SRP assinadas	22

POSTO DE VENDAS

ITEM	QUANT	ARRECADAÇÃO
MEL	10	180,00
QUEIJO PQ	44	396,00
QUEIJO GR	4	72,00
DOCE DE LEITE PQ	21	105,00
DOCE DE LEITE MÉDIO	8	44,00
DOCE DE LEITE GRANDE	6	48,00
AIPIM	104,809	366,85
BOLO	2,075	20,75
PÃO	5	21,50
SALAGADO	12	30,00
TOTAL		R\$ 1.284,10

ARRECADAÇÃO PRÓPRIA

ITEM	VALOR
Taxa de Ocupação de Imóveis	R\$ 7.571,55
Hospedagem e Alimentação	R\$ 5.395,00
Produção Animal	R\$ 111.383,57
Produção Vegetal	R\$ 228,10
Concessão de Uso de Espaço	R\$ 16.863,60
TOTAL ARRECADADO	R\$ 141.441,82

EXECUÇÃO ORÇAMENTÁRIA

RECURSOS RECEBIDOS

DESCRIÇÃO	DOTAÇÃO ATUALIZADA
MANUTENÇÃO CAMPUS	R\$ 971.825,39
CAPACITAÇÃO	R\$ 10.406,78
RECEITA PRÓPRIA	R\$ 117.245,28
ASSITÊNCIA ESTUDANTIL	R\$ 341.392,85
TOTAL RECEBIDO	R\$ 1.440.870,30

PLANEJAMENTO EXECUÇÃO ORÇAMENTÁRIA PINHEIRAL 2019

ITEM	VALOR	EXECUTADO ATÉ JUN/19	% EXECUÇÃO
Capacitação, congressos e diárias servidores	R\$ 34.689,28	4.910,88	14,16%
Diárias servidor Campus	R\$ 3.000,00	2.211,59	73,72%
Diárias colaborador eventual	R\$ 2.000,00	224,20	11,21%
Assistência Estudantil	R\$ 711.235,14	305.904,87	43,01%
CONTRATOS MÃO DE OBRA	R\$ 2.620.798,91	1.046.304,40	39,92%
CONTRATOS SERVIÇOS	R\$ 428.000,00	248.624,62	58,09%
CONTRATOS REITORIA	R\$ 102.383,37	17.063,90	16,67%
TOTAL CONTRATOS	R\$ 3.151.182,28	1.311.992,92	41,63%
DESPESAS GERAIS PINHEIRAL	R\$ 728.015,87	166.080,82	22,81%
Combustível fixo	R\$ 89.640,00	34.650,00	38,65%
Manutenção frota	R\$ 15.000,00	-	0,00%
Manutenção ar condicionado	R\$ 50.000,00	-	0,00%
Manutenção ordenhadeira	R\$ 8.000,00	-	0,00%
Manutenção Predial	R\$ 200.000,00	30.939,00	15,47%
Gás	R\$ 20.000,00	-	0,00%
Ração	R\$ 130.000,00	3.677,19	2,83%
Insumos	R\$ 40.000,00	-	0,00%
Medicamentos veterinários	R\$ 20.000,00	-	0,00%
Insumos ETA	R\$ 35.000,00	18.804,00	53,73%
Saneantes	R\$ 30.000,00	-	0,00%
Chaves e carimbos	R\$ 2.000,00	-	0,00%
Suprimento de fundos	R\$ 25.000,00	5.000,00	20,00%
Projeto contra incêndio	R\$ 25.000,00	9.800,00	39,20%
Descartáveis	R\$ 18.000,00	24.561,07	136,45%
Outros	R\$ 20.375,87	38.649,56	189,68%
	R\$ 3.918.887,42	1.791.325,28	45,71%

GASTOS COM DIÁRIA / CAPACITAÇÃO POR DIREÇÃO

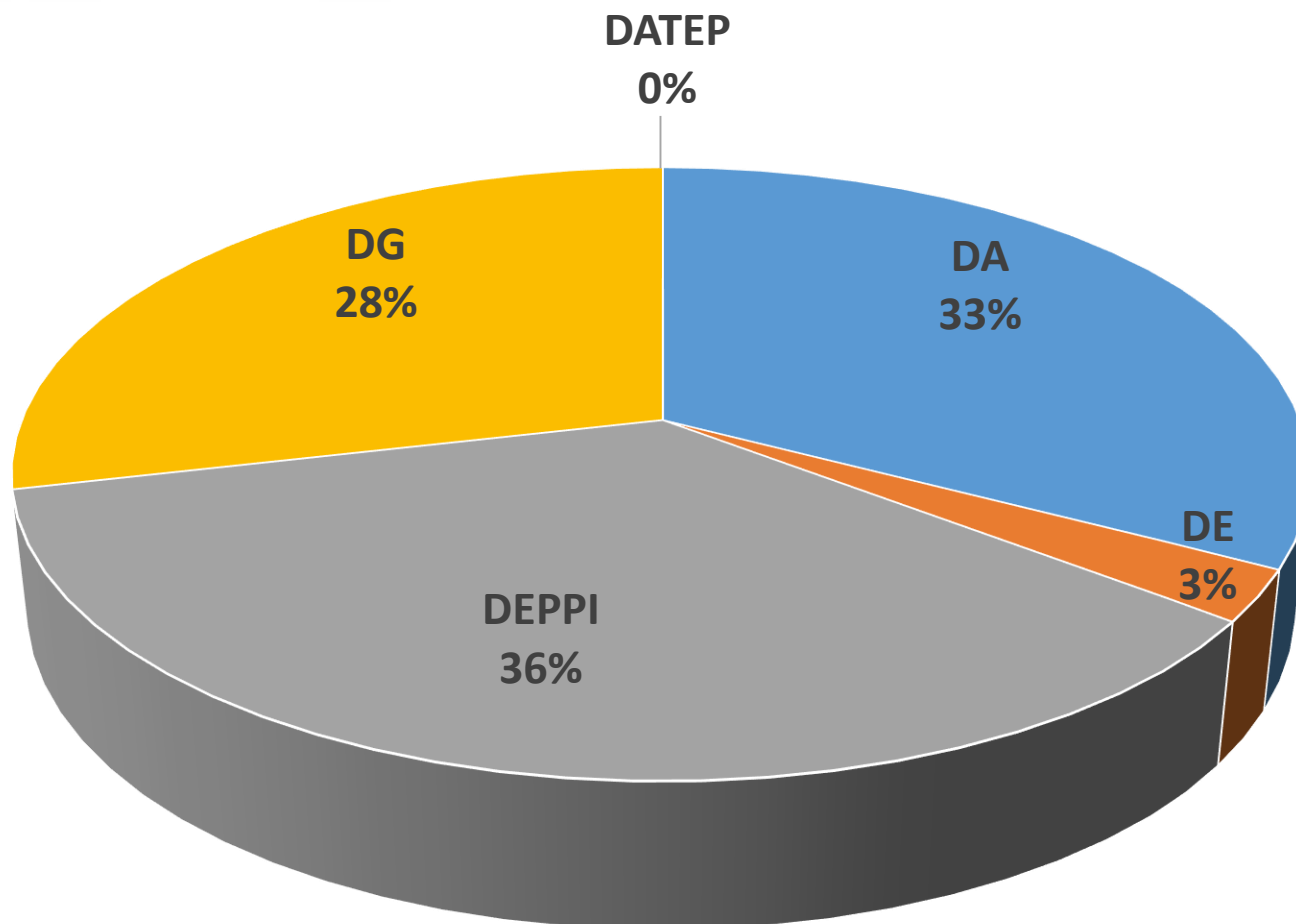

EXECUÇÃO ORÇAMENTÁRIA ATÉ JUN-19

TOTAL EXECUTADO	1.791.325,28
RESTOS A PAGAR 2018(contratos)	565.322,58
TOTAL RECEBIDO ATÉ JUNH/19	1.440.870,30
TOTAL EXECUTADO 2019	1.226.002,70

SALDO	214.867,61
--------------	-------------------

PRESTAÇÃO DE CONTAS DATEP

2019/1

1º SEMESTRE





INSTITUTO FEDERAL
Rio de Janeiro
Campus Pinheiral

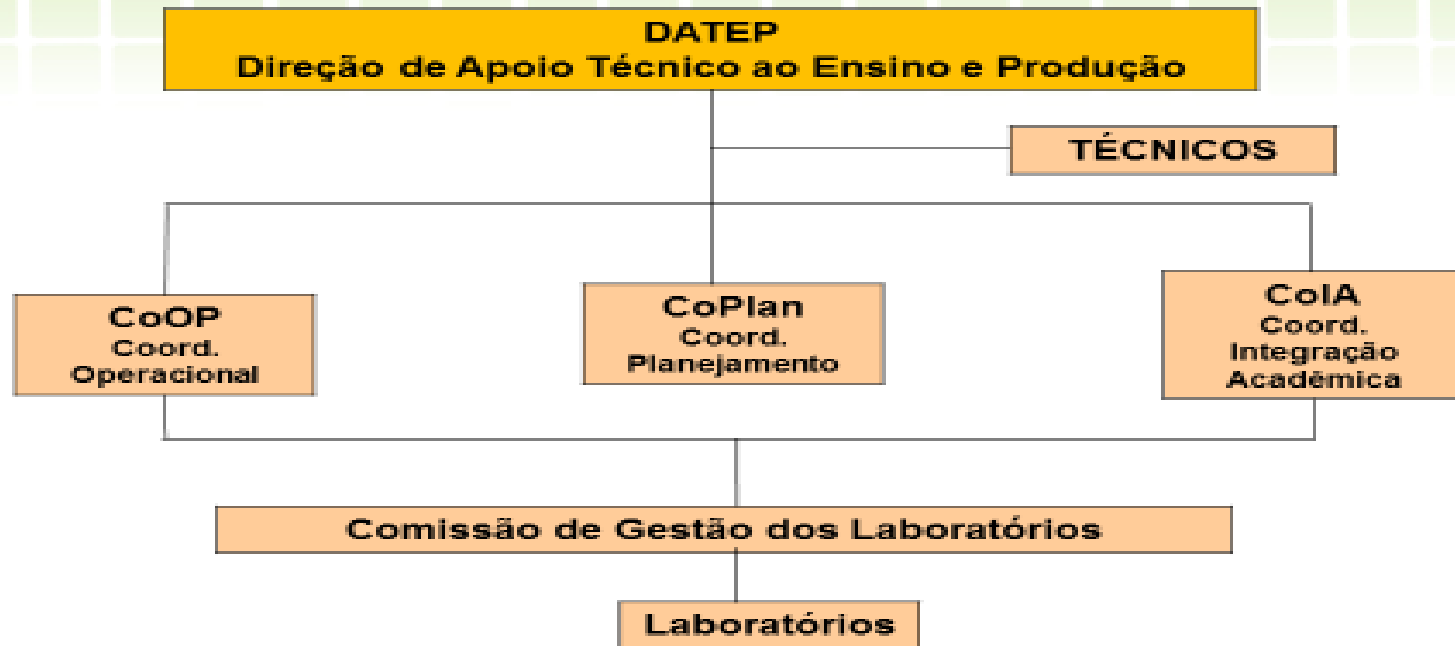

Organograma

Laboratórios e fluxo de produção

FÁB DE RAÇÃO

MECANIZ
AÇÃO

MICROBIOL
OGIA

MULTIDISCI
PLINAR

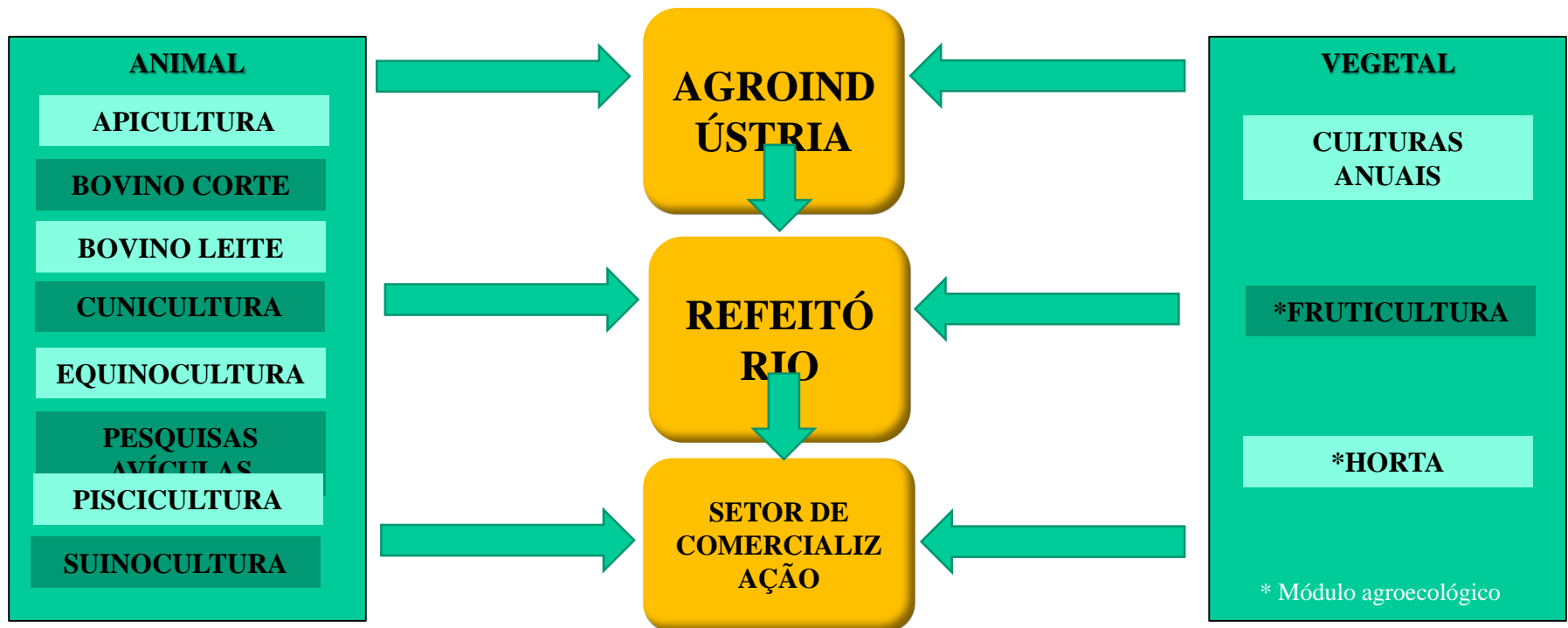

PRODUÇÃO 2 | APOIO AO ENSINO

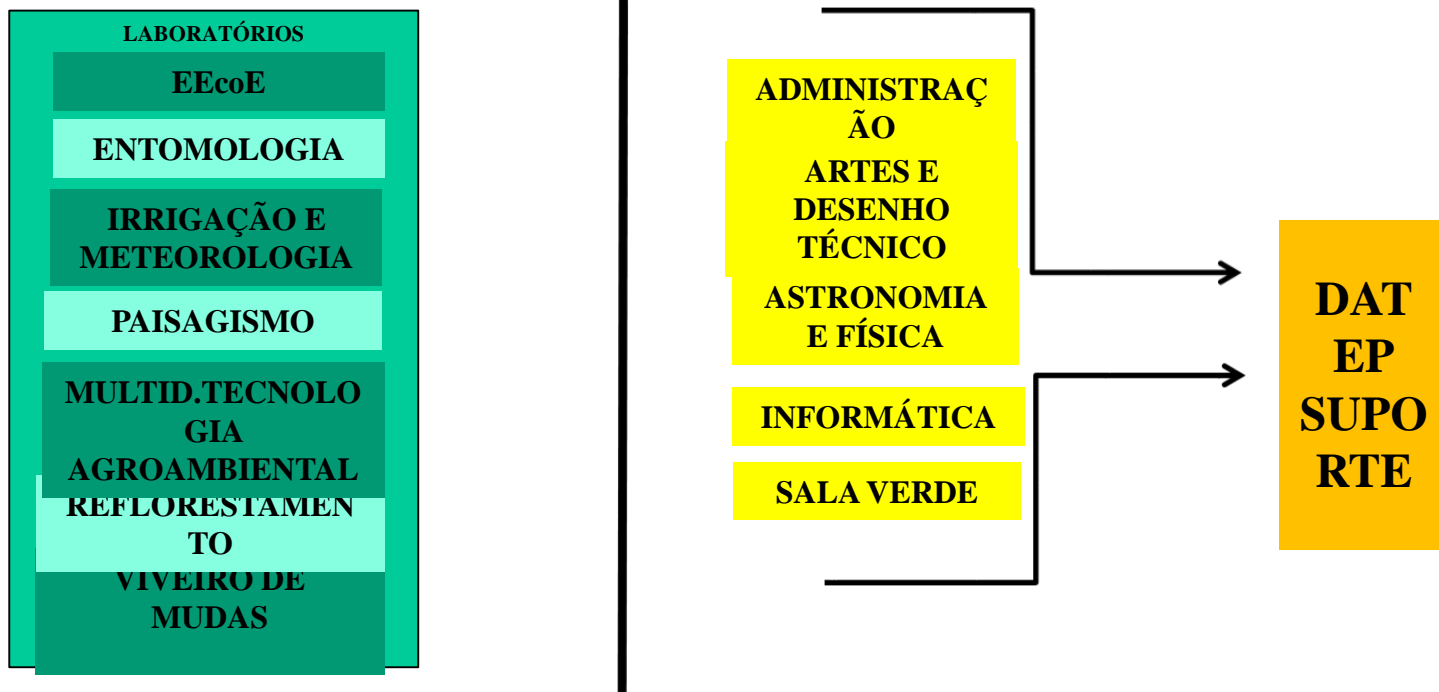

DATEP *em ação!*

AÇÕES

CONVÊNIO COM ABATEDOURO/FRIGORÍFICO

PROJETO DE ABATEDOURO SUÍNO

PROJETO ILPF

INTEGRAÇÃO LAVOURA – PECUÁRIA – FLORESTA

AQUISIÇÃO DE BALANÇA MECÂNICA:

- cobertura da balança
- confecção do brete de embarque (reaproveitamento de materiais)

PLANEJAMENTO DOS LABS (ferramentas de qualidade)

REATIVAÇÃO DO ANTIGO POSTO DE VENDAS (SeCo)

INFORME DA FAZENDA (em confecção)

FEIRA AGROECOLÓGICA

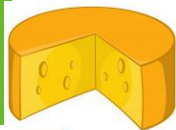
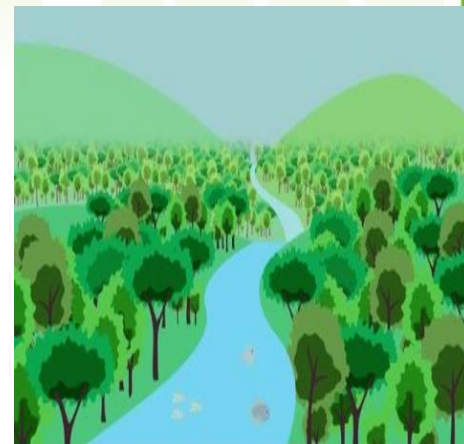



DATEP *em ação!*

AÇÕES

**FIC AUXILIAR PARA EQUOTERAPIA
(inserção social)**

FIC BIOTÉRIO (ementa)

EMENDA PARLAMENTAR - SUINOCULTURA

EMENDA PARLAMENTAR - AGROINDÚSTRIA

**MARCAÇÃO DE AULA PRÁTICA
via sistema (em teste)**

**APOIO A AULAS PRÁTICAS
(integração técnico-docente)**

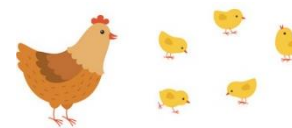



DESAFIOS



VIGILÂNCIA

QUEIMADAS

FURTOS E ROUBOS

ATENDIMENTO A TODOS OS LABS

ESCASSEZ DE VERBA

MÃO DE OBRA

MANUTENÇÃO DE EQUIPAMENTOS

LOCOMOÇÃO - VEÍCULOS

AQUISIÇÕES E SERVIÇOS

MARKETING DOS LABS

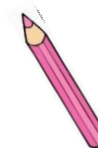

Metas

PRIORIZAÇÃO PARA INVESTIMENTOS

ADOÇÃO DE ESTRATÉGIAS DE MARKETING

CONTINUAÇÃO DOS PLANEJAMENTOS DOS LABS

PROCESSOS PREVIAMENTE MONTADOS - PROJETOS

SEGURANÇA EFETIVA DOS LABORATÓRIOS

REATIVAÇÃO DA PLANTA DE CARNES

PROGRAMA DE MANUTENÇÃO PREVENTIVA

VEÍCULOS EXCLUSIVOS

EMENDAS PARLAMENTARES

AGROINDÚSTRIA A TODO VAPOR

AMPLIAÇÃO SeCo E DIVERSIFICAÇÃO DE PRODUTOS

NOVOS CONVÊNIOS E PARCERIAS



FEIRA AGROECOLÓGICA DO CAMPUS PINHEIRAL

Toda quarta-feira,
das 8h às 12h.

- Açafraão
- Gengibre
- Mandioca
- Inhame
- Banana
- Batata doce
- Cenoura
- Ponkan
- Laranja
- Limão
- Repolho e Chicória
- Farinha de mandioca
- Pancs (Plantas alimentícias não convencionais)
- Alface
- Couve
- Salsa e cebolinha
- Sucos
- Farinha de Mandioca
- Goma de Tapioca
- Polvilho de Mandioca (doce e azedo)
- Abacate
- Agrião
- Taioba
- Chuchu
- Cenoura
- Doces
- Plantas diversas (frutas arbóreas e ornamentais) muito mais.

Participe!
Valorize o pequeno agricultor local.
Leve alimentos saudáveis e livres de agrotóxicos para casa.

INSTITUTO FEDERAL
Rio de Janeiro
Campus Pinheiral

Setor de Comercialização do Campus Pinheiral



Verduras, legumes, frutas, mel, doce de leite, queijo minas frescal e muito mais.

Funcionamento:
às segundas e quintas-feiras,
das 8h às 11h.

Mais informações : 3356-8215
datep.cpin@ifrj.edu.br

INSTITUTO FEDERAL
Rio de Janeiro
Campus Pinheiral



Agradecimentos

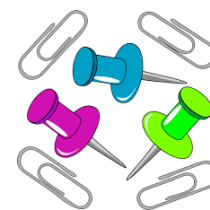

Direção de Extensão, Pesquisa, Pós-Graduação e Inovação (DEPPI)



Imagem: IFRS

Prestação de contas
Rosângela Antunes Terra

Setembro/2019

DG

DEPPI

NAPNE

NEABI

NEAA

COEX

COPI

COIEE

COESP

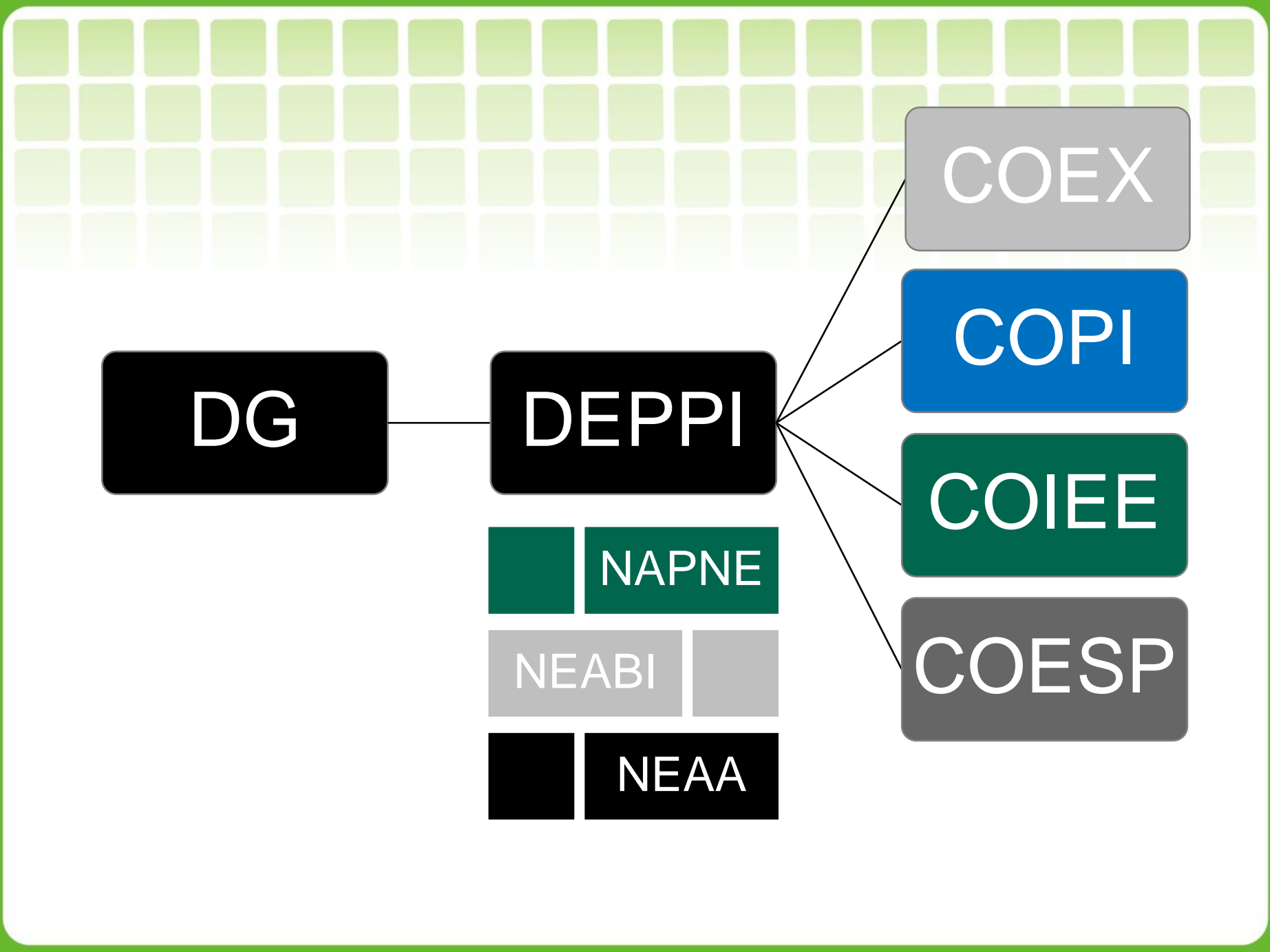



Ciência em

LUTO

pela Ciência

Mudanças na DEPPI

- Criação de documentos normativos
 - Regulamento da pousada
 - Visitas técnicas
 - Apoio a eventos
- Cadastro *on line* de projetos e eventos

Observação importante!!!!

- Pedidos de auxílios para alunos:
 - Pagamentos de bolsas/auxílios serão pagos no mês subsequente

PEDIDOS ATÉ O DIA 20 DO MÊS ANTERIOR!!!

Mudanças na DEPPI

Organização da
monitoria de som

Samuel, Caio e Mikael



Informativo Semanal do *Campus Pinheiral* | Edição 26 : Agosto de 2019

IF Musical promove o “The Voice IF”



Participação em eventos e visitas técnicas

- Edital de participação em eventos: 4
- Apoio à participação de alunos em eventos
 - 36 alunos
- 7 Visitas: 148 alunos

Intercâmbio IFRJ – IF Sul de Minas



Parcerias firmadas para desenvolvimento de projetos

UBM

APAE

FIOCRU
Z

GACEMS
S

Fomento a extensão, pesquisa e inovação

- Busca contínua e divulgação de editais
- Divulgação por email e redes sociais

Pós-graduação

- Aprovação da Especialização em EDH
- Minuta da Esp. Em Alimentos - COCAM
- Estudo da progressão para mestrado da PDRS

Cursos FIC

- Avaliação de projetos de extensão que podem se tornar cursos FIC
- Aprovação do Curso FIC em Libras (Eliete, Rosemary e Sabrina)
- Em andamento: Auxiliar de Biotecnologia e Apicultura
alexandre.donato@ifrj.edu.br

Eventos

- Semana do Meio ambiente
Colegiado MA
- Simpósio de Paisagismo
Colegiado Paisagismo
- Sematec/ExpoCANP
Concurso cultural



Organização de eventos

- SPEEX (29 e 30/10)
- Jornada Jovens Talentos (3/12)
- Semana da Consciência Negra - NEABI



SPEEX 2019

II Seminário de Pesquisa e Extensão do IFRJ
III Seminário de Pesquisa e Extensão do Sul Fluminense
IV Seminário de Pesquisa e Extensão IFRJ-Pinheiral

DIAS 29 E 30 DE OUTUBRO

Público-Alvo:

- pesquisadores e extensionistas do IFRJ e de outras instituições acadêmicas;
- discentes de cursos de graduação e pós-graduação;
- agentes econômicos e organizações sociais das regiões de influência do IFRJ.

MAIS INFORMAÇÕES
WWW.SPEEX2019.INFO



INSTITUTO FEDERAL
Rio de Janeiro
Campus Pinheiral



Inovação

Participação da DEPPI na construção da
Política de Inovação do IFRJ

INTERAÇÃO ASSISTIDA POR EQUINOS

Pessoas e cavalos. Um ligação para vida!

A semana de prova te estressa?

Mandou mal na prova?

Precisa relaxar?

Brigou com o moço e está chateado@?

Não sabe seu lugar no mundo?

Quer se autoconhecer?

A interação com os equinos:

- Promove o autoconhecimento (um momento de cuidar de si mesmo e descobrir suas potencialidades);
- Promove calma, relaxamento;
- Colabora com a redução do estresse e da ansiedade;
- Diminui a solidão;
- Incentiva e permite a socialização;
- Aumenta a capacidade de atenção;
- Trabalha seus medos e aumenta sua autoconfiança.



**Toda a interação e as atividades com os cavalos são feitas no solo, sem a prática de montaria.*

Interessados entrar em contato via e-mail gisele.meireles@ifrj.edu.br informando o interesse e disponibilidade de horário para realizar a interação com os equinos.

Obrigada!!!!

deppi.cpin@ifrj.edu.br

coex.cpin@ifrj.edu.br

copi.cpin@ifrj.edu.br

coiee.cpin@ifrj.edu.br

Secretária: Priscila

Cientista ganha prêmio da OEA

Moradora em Itaguaí, na Universidade Rural, a cientista brasileira Johanna Dobereiner é a primeira mulher a ganhar o prêmio de ciências Bernardo Houssay, da Organização dos Estados Americanos (OEA). O prêmio, de 30 mil dólares, foi-lhe concedido pelo trabalho que ela desenvolve há mais de 30 anos, na Universidade Rural do Rio de Janeiro, onde faz pesquisas sobre a fixação biológica do nitrogênio atmosférico em espécies vegetais. A Dra. Johanna conseguiu comprovar que o milho, o sorgo e de certa maneira também o trigo são capazes de entrar em associação com bactérias fixadoras de nitrogênio. O nitrogênio molecular, que representa 79% da atmosfera terrestre, faz parte de uma reciclagem constante na natureza, da mesma forma que o carbono. A fixação biológica do nitrogênio atmosférico e a fotossíntese, representam os processos básicos de manutenção da vida na terra.



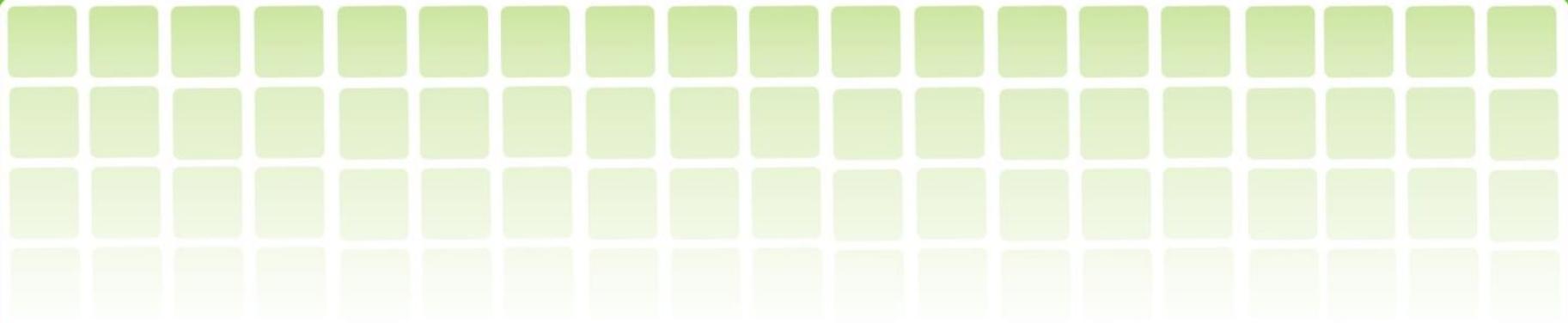

[This section contains a large area of white space, likely intended for text or content.]

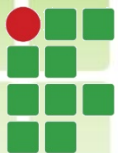

INSTITUTO FEDERAL

Rio de Janeiro
Campus Pinheiral

DIREÇÃO DE ENSINO

Alunos por Curso

(Integrados, Concomitantes/Subsequentes e Licenciatura)

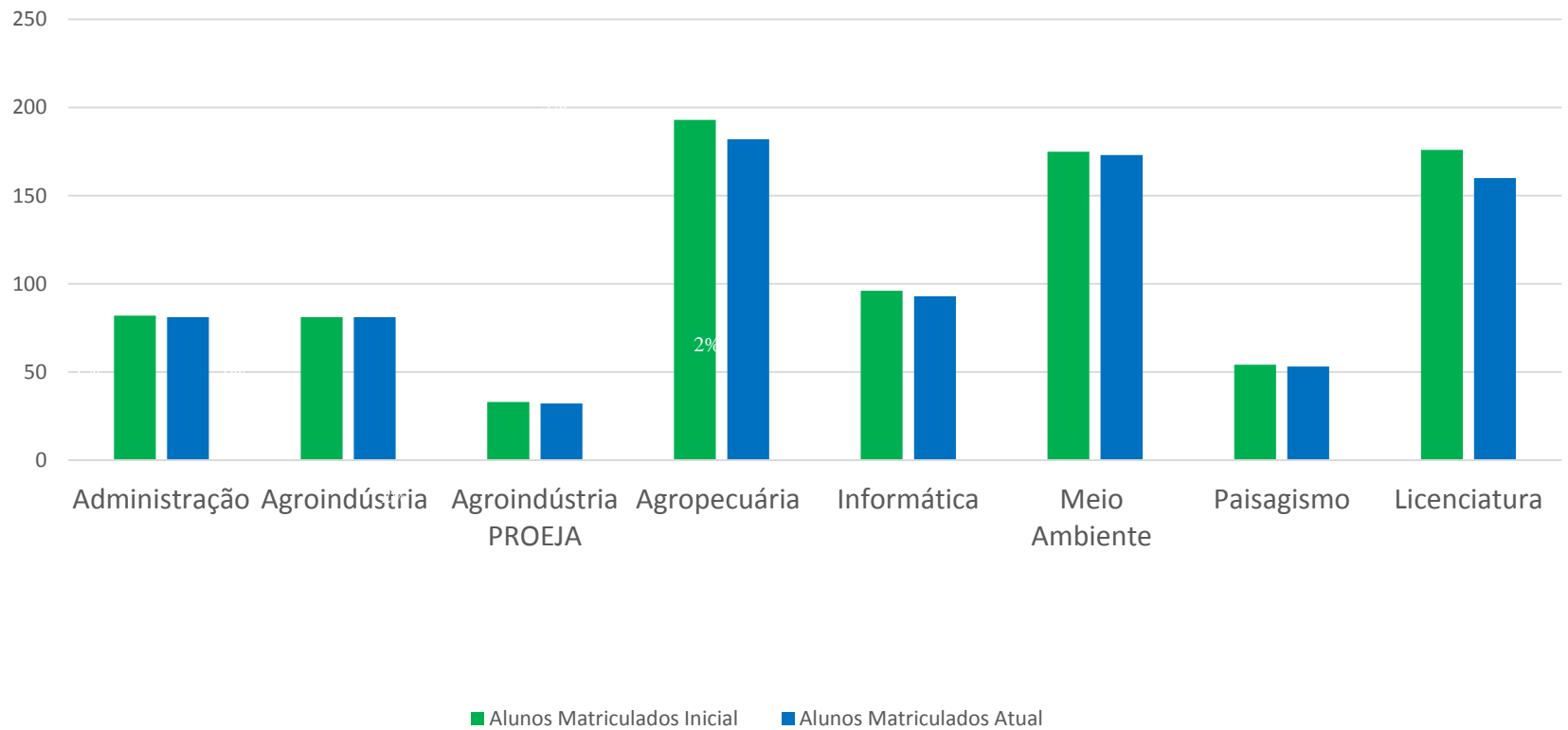



Solicitações 2019/2020

- Livros (Graduação)
- Material Esportivo
- Embalagens (Aula Prática)
- Gêneros Alimentícios (Aula Prática)
- Material de Expediente
- Mobiliários (Prédio Novo da Graduação)
- Aditivos Cárneos e Lácteos (Aula Prática)
- Uniformes
- Dedetização



Processos Seletivos 2019 em andamento

- Edital 08/2019 - Cursos Concomitantes/Subsequentes 2019.2
- Edital 40/2019 - Processo Seletivo Integrado 2020
- Edital 41/2019 - Processo Seletivo Concomitante / Subsequente 2020.1

Atendimentos CoTur

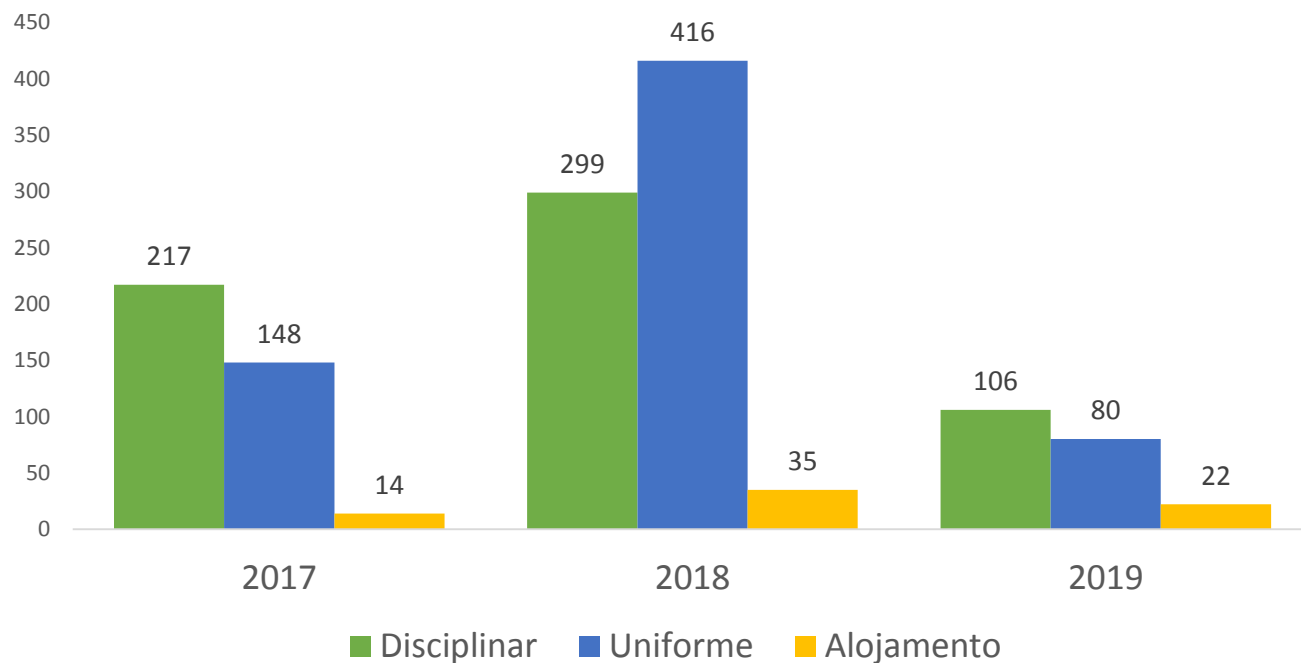



INSTITUTO FEDERAL

Rio de Janeiro
Campus Pinheiral

Atendimentos COTP

Atendimento	Registro
Discentes	310
Pais e Responsáveis	91
Docentes	44
Intervenções nas turmas	10
Encontros Projeto Político Pedagógico	7
Encontros Pedagógicos	6
Roda de conversas	1



INSTITUTO FEDERAL

Rio de Janeiro
Campus Pinheiral

Atendimentos Assistência Estudantil

- 200 atendimentos por mês
- Número de inscritos para os auxílios (1º e 2º semestre 2019)
 - 1º semestre – 241 classificados + 37 desclassificados
 - 2º semestre – 25 + 5 desclassificados

Auxílios	Contemplados
Didático	265
Moradia	6
Transporte	202
Alimentação	48
Monitoria	59
RIP	29

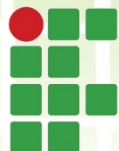

INSTITUTO FEDERAL

Rio de Janeiro
Campus Pinheiral

Cláudio Luís Souza Pinto

Diretor de Ensino

Wellington Rodrigues Galvão

Coordenador Geral de Desenvolvimento de Ensino

Geovana G. Inácio L. Baptista

Secretária

E-mail: de.cpin@ifrj.edu.br

Telefone: (24) 3356-8212